

第一号議案

平成26年度 大学院同窓会 会計報告

自 平成26年2月1日
至 平成27年1月31日

収入の部		予算	実績
No.	項目		金額
1	年会費	600,000	660,000
2	新入生会費	500,000	340,000
3	寄付金	80,000	112,702
合計		1,180,000	1,112,702
支出の部			
No.	項目	予算	金額
1	慶弔交際費	350,000	245,331
2	制作・印刷費	150,000	174,270
3	交通費	7,000	6,600
4	事務用品	2,000	12,600
5	備品	42,000	41,979
6	通信費	80,000	82,532
7	会議費	5,000	0
8	支払手数料	7,000	6,950
9	人件費	489,000	488,884
10	雑費	25,000	25,203
11	消耗品費	20,000	21,354
経費合計		1,177,000	1,105,703
特別利益(受取り利息)		700	732
収支合計		3,700	7,731

※慶弔交際費に、イベント関連費を含む。

資金管理状況

H26年剰余金		3,700	7,731
前期繰越利益		4,510,390	4,510,390
次期繰越利益		4,517,790	4,518,121

H27/1/31現在

小口現金	25,980
ゆうちょ	2,768,797
三井住友	228,914
会費振替口座	1,494,430
残高	4,518,121

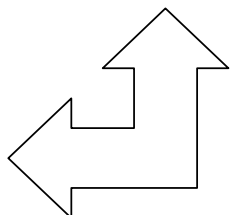

平成27年度 大学院同窓会 予算案

自 平成27年2月1日
至 平成28年1月31日

収入の部		
No.	項目	金額
1	年会費	600,000
2	新入生会費	450,000
3	寄付金	80,000
合計		1,130,000
支出の部		
No.	項目	金額
1	慶弔交際費	250,000
2	制作・印刷費	175,000
3	交通費	7,000
4	事務用品	2,000
5	備品	2,000
6	通信費	83,000
7	支払手数料	7,000
8	人件費	488,884
9	雑費	25,000
10	消耗品	20,000
経費合計		1,059,884
特別利益(受取り利息)		700
収支合計		70,816

※慶弔交際費に、イベント関連費を含む。

資金管理状況予測

H27年剰余金		70,816
前期繰越利益		4,518,121
次期繰越利益		4,588,937